DE REIZENDE GLIJBAAN

DIT BOEK IS GEMAAKT DOOR KUNSTENAARS
ASIA KOMAROVA EN MEREL ZWARTS.

HET VERHAAL DAT JE STRAKS GAAT LEZEN
IS GEBASEERD OP DE GELE GLIJBAAN
DIE DOOR THE OUTSIDERS IS GEPLAATST OP
HET MUZIEKPLEIN IN LEIDSCHE RIJN, UTRECHT.

DE VOLGENDE KINDEREN TEKENDEN MEE MET DIT BOEK:
ELINE, JENNA, SANNE, ALAE, NAOUFEL, YOUNES, JORT,
CASPER, LOÏS, NINA, SOPHIA, LOÏS, KAYLEE,
MAURITS, KRISTI, KATINKA, ALEX, PAUL, LISA.

ER WAS EENS
EEN GLIJBAAN. DAT BEN IK!
IEMAND BRACHT ME VAN ZIJN HUIS
NAAR EEN ANDERE PLEK.
HIER WIST IK NOG STEEDS NIET
WAAR IK HEEN ZOU GAAN...

...EN DAAR WAS IK,
MISSCHIEN ZELFS TEGEN MIJN ZIN IN,
REIZEND IN EEN VRACHTWAGEN
ERGENS NAARTOE.

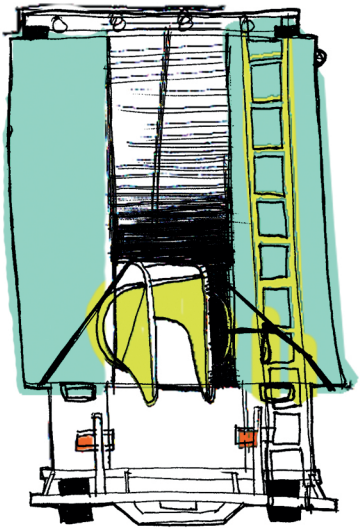

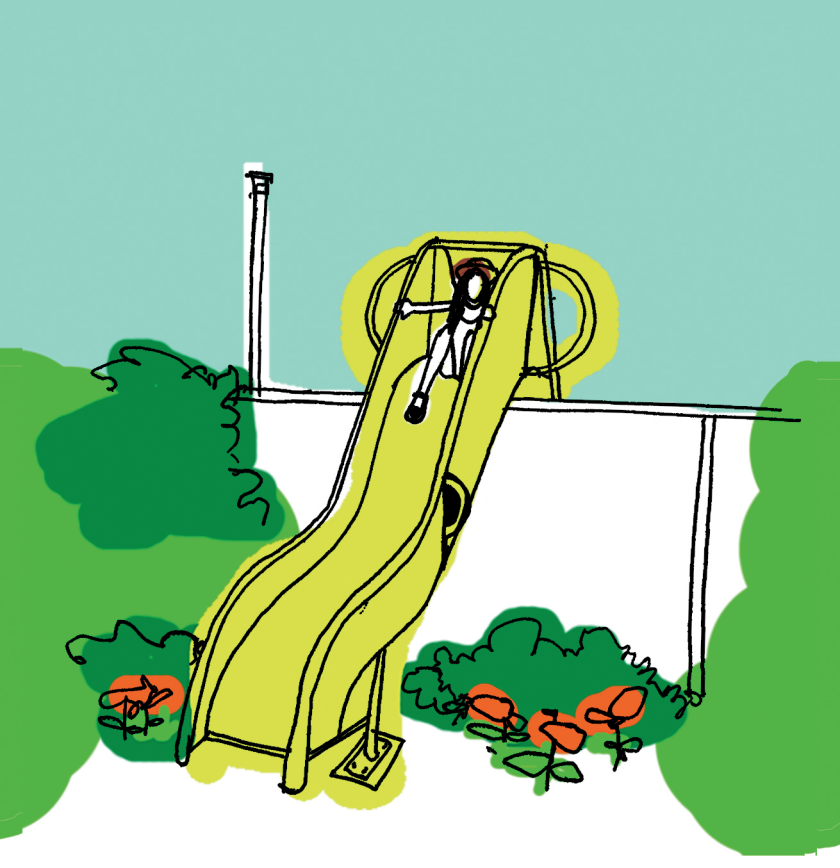

IK KWAM AAN IN DE NACHT DUS
IK HERINNER NIET HELEMAAL HOE EN WAAR IK SLIEP
DE VOLGENDE OCHTEND STOND IK WEER RECHTOP.

IK BEGREEP DAT IK WAS GEÏNSTALLEERD
ALS EEN DEUR EN NIET ALS EEN GLIJBAAN.
WACHT EVEN, LAAT HET ME UITLEGGEN:
IK BEN EEN GLIJBAAN,
DUS MENSEN KUNNEN ME NOG STEEDS
ALS GLIJBAAN GEBRUIKEN
OM OP TE KLIMMEN EN
VANAF TE GLIJDEN
MAAR DEZE KEER WILDEN ZE ME OOK GEBRUIKEN
OM GRENZEN TE OVERBRUGGEN.
DAAROM STOND IK OVER EEN HEK HEEN!

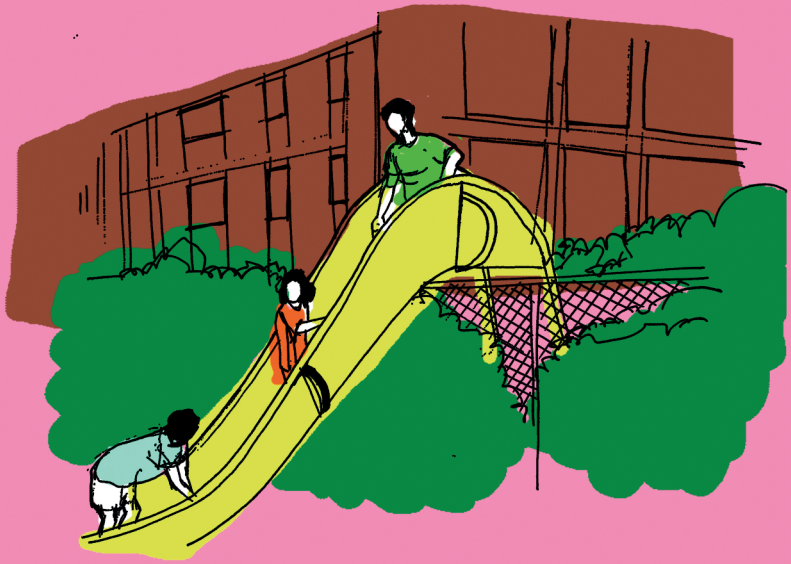

IK WAS ZO BLIJ MET MIJN DUBBELE TAAK!

MAAR OPEENS WAS DAAR EEN GROEP MENSEN AAN HET PROTESTEREN. ZE WAREN BOOS OVER MIJN NIEUWE TAAK. ZE WILDEN NIET DAT IK EEN INGANG OVER EEN HEK ZOU ZIJN! ZE WILDEN DAT NIKS ZOU VERANDEREN, DUS MOEST IK WEER DE ROL VAN EEN GLIJBAAN AANNEMEN.

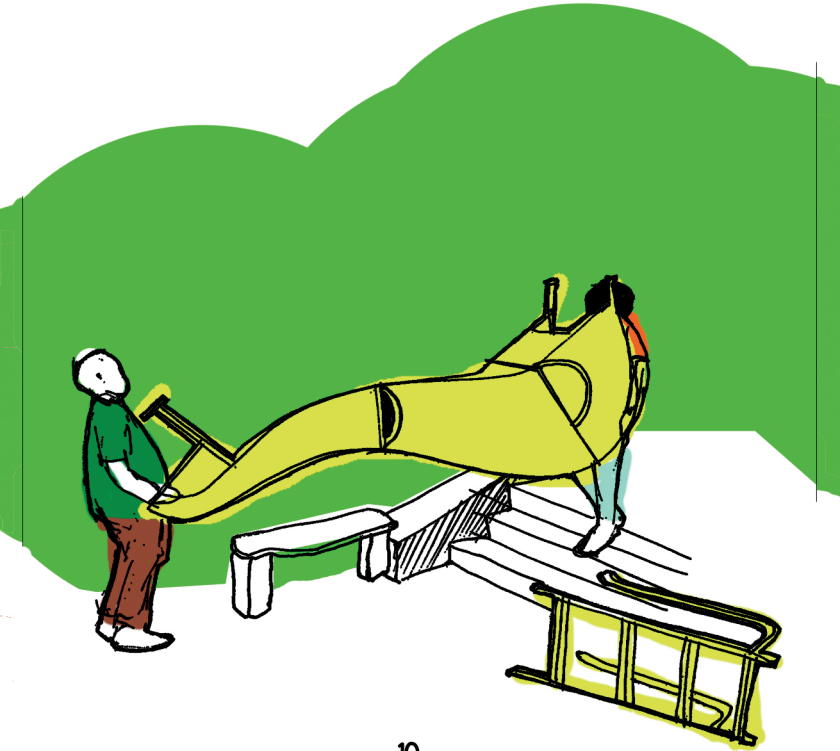

IEMAND VOND ME LEUK EN
HAD WAARSCHIJNLIJK MIJN GEDACHTEN GELEZEN..
IK VOND HET HEEL ERG LEUK OVER HET HEK.
ER WERD VOORGESTELD ME TE HERINSTALLEREN
IN EEN GEBOUW.

OP DIE MANIER ZOU IK NOG STEEDS EEN DEUR ZIJN,
MAAR DAN IN EEN KAMER. DAT ZOU ZORGEN VOOR
MINDER ONENIGHEID.
EN MIJN NIEUWE AVONTUUR BEGON..

ZE BRACHTEN ME NAAR EEN NIEUWE LOCATIE
EN ZE BEGONNEN ME DE TRAP OP TE SLEPEN.
HELAAS KWAMEN ZE ER ACHTER
DAT IK TE GROOT WAS EN TOTAAL NIET FLEXIBEL.

HET PROJECT WERD IN DE STEEK GELATEN.
IK WERD ACHTERGELATEN IN HET GRAS.
NU MOEST IKWACHTEN OP MIJN
NIEUWE BESTEMMING

IK HEB ZO VEEL DAGEN IN HET GRAS GELEGEN.
NIEMAND LEEK ZICH BEZIG TE HOUDEN MET
OF IK WEL OF NIET EEN GLIJBAAN KON ZIJN,
EN NIEMAND MAAKTE ZICH ZORGEN OM
MIJN GEVOELENS..

IK KON ZELFS VERROESTEN
EN NIEMAND ZOU ME OPZOEKEN

TOT DIE ENE ZONNIGE DAG...

DEZE LANGE MAN KWAM

EN NAM
MIJN TRAP MEE.

EN TOEN WACHTTE IK EEN UUR...

ALLEMAAL GEDACHTEN KWAMEN BIJ ME OP.
ZONDER TRAP KAN NIEMAND
OP MIJN RUG KLIMMEN..
WAT ZAL ER VAN MIJ TERECHT KOMEN?
HOE KONDEN ZE!?

UITEINDELIJK KWAMEN ER
NOG TWEE MANNEN MEE MET
DE LANGE MENEER
EN ZE BEGONNEN HET GRAS
ONDER MIJ WEG TE HALEN.
IK VOND DAT ZO SPANNEND!!

WAAR ZAL IK NU NAARTOE GAAN?

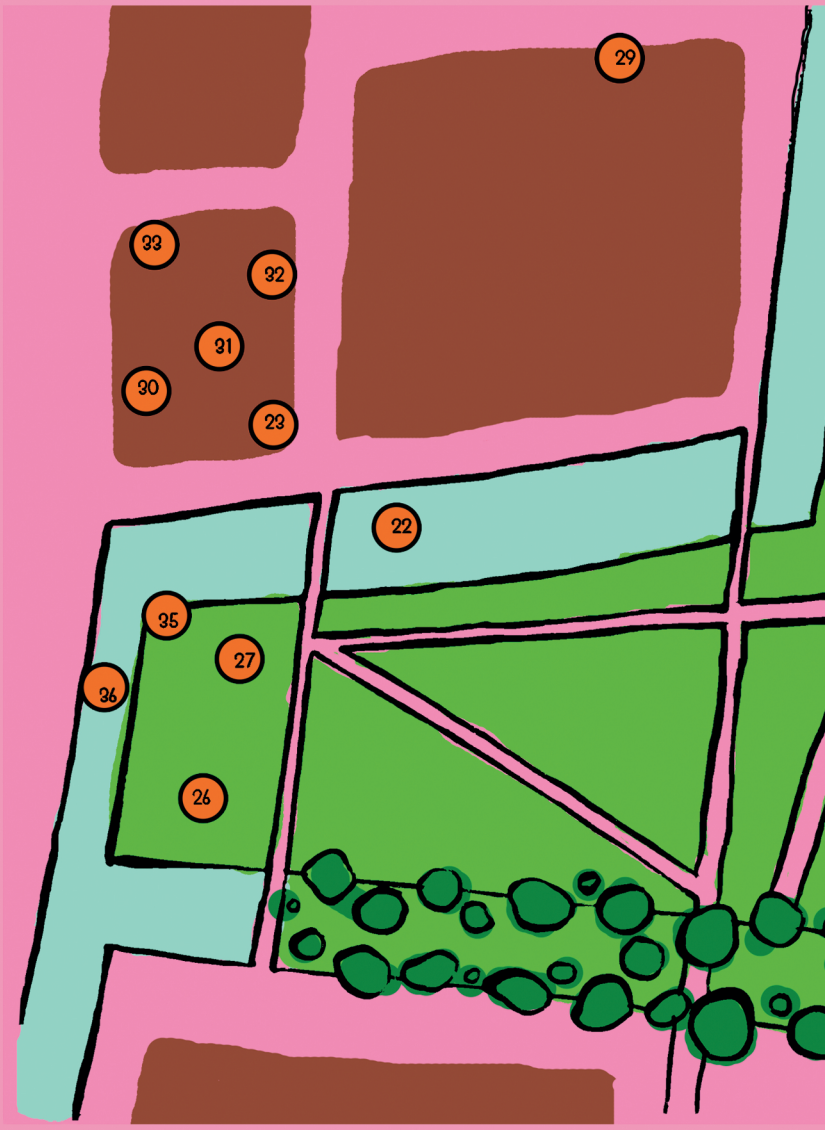
29
33
32
31
30
23
22
35
27
36
26

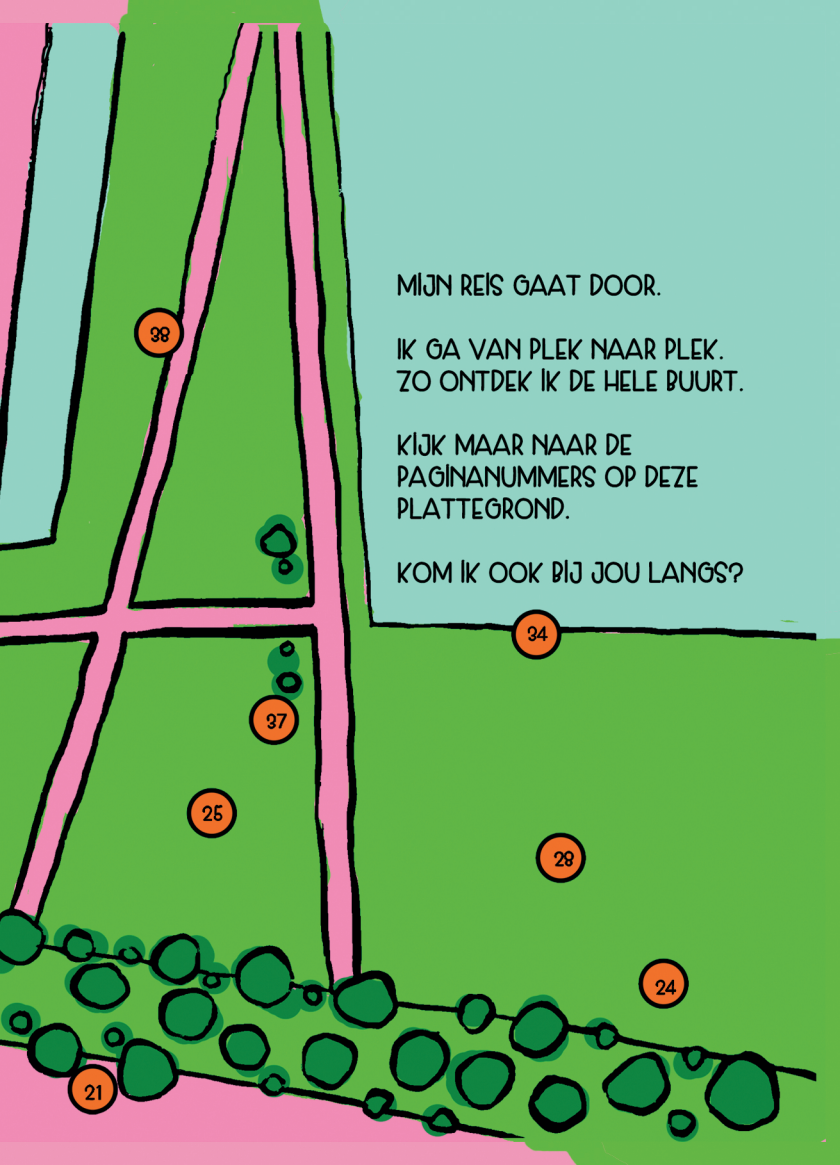

MIJN REIS GAAT DOOR.

IK GA VAN PLEK NAAR PLEK.
ZO ONTDEK IK DE HELE BUURT.

KIJK MAAR NAAR DE
PAGINANUMMERS OP DEZE
PLATTEGROND.

KOM IK OOK BIJ JOU LANGS?

VAN VERDRIETIG..

NAAR LEUK!

DIT IS EEN ONDERWATERCIRCUS.
IK BEN EEN GLIJFANT!
BLIJE KINDEREN GLIJDEN VAN MIJ AF.

IK BEN EEN KONIJNENGLIJBAAN EN IK STA BUITEN OP HET PLEIN.

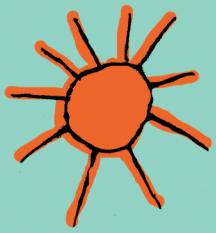

DE KONIJNEN IN HET HOK KIJKEN NAAR
MIJ EN MIJN KONIJNENPAK

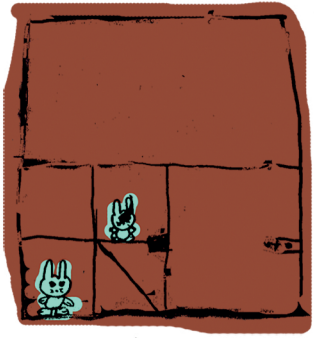

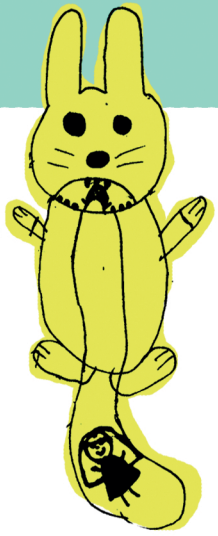

IK STA IN DE TURNHAL.

IK WORD GEBRUIKT OM TE TURNEN

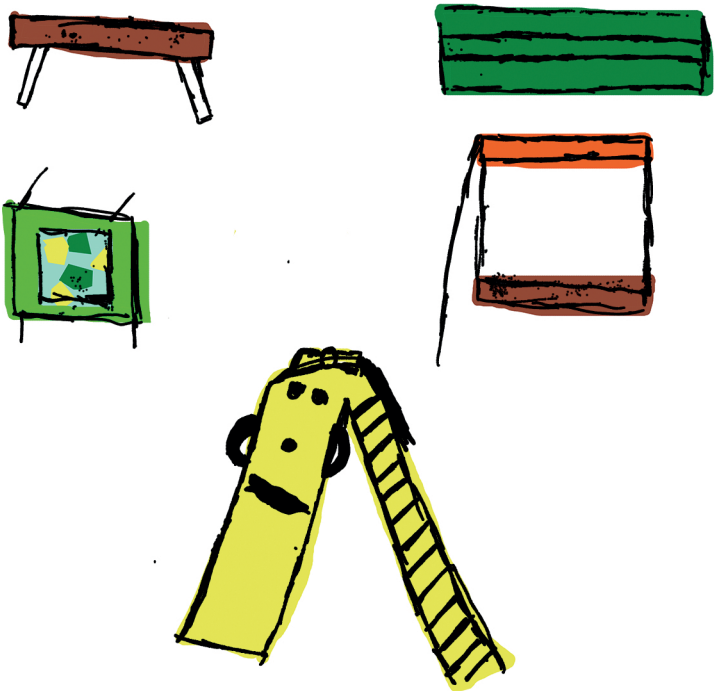

IK STA OP HET VOETBALVELD. IK HEB NET HET WINNENDE DOELPUNT GESCOORD!! ZE PROBEREN ME TE TACKELEN.

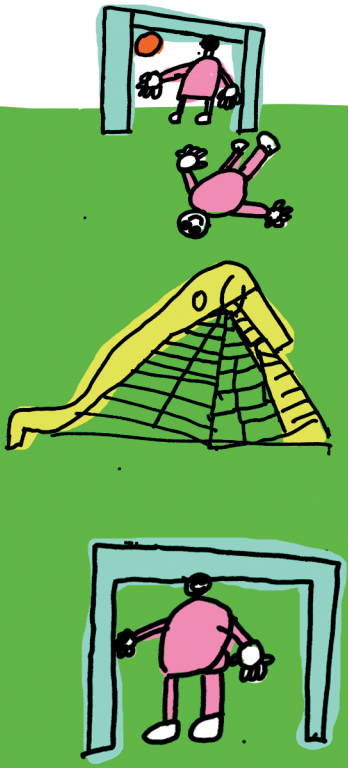

IK STA IN HET BOS.
GEZELLIGHEID IS ALTIJD WELKOM

IK VIND HET SUPER LEUK OM MET DE KINDEREN
IN HET KLEINE BOS TE SPELEN!

IK ZIT IN HET SPOOKHUIS.
HIER BEN IK DE RAILS VAN
DE ACHTBAAN!

ZO KUNNEN KINDEREN ZO
NAAR SCHOOL GLIJDEN!

IK STA BINNEN IN DE SCHOOL.
IK HEB VEEL PLEZIER

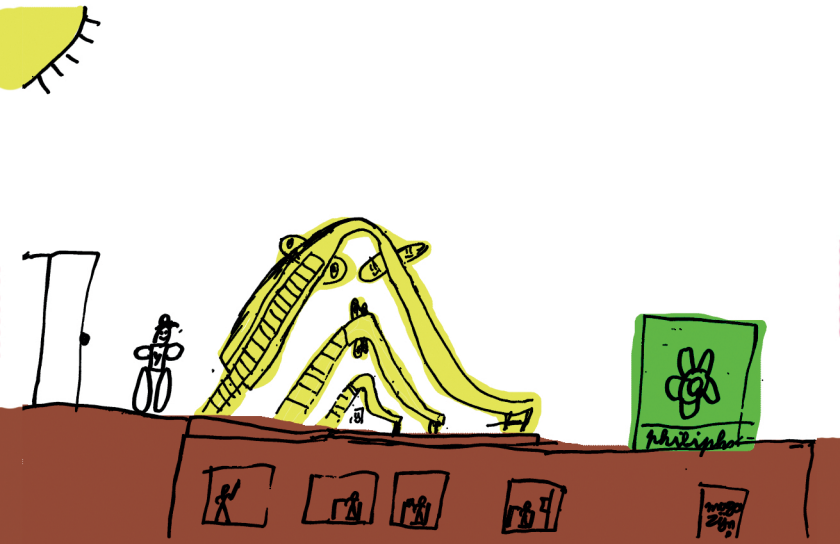

IK STA OP HET DAK VAN DE SCHOOL.
EEN KIND HEEFT ALLEMAAL
KLEINE VERSIES VAN MIJ ONTWORPEN!
TROTS KIJKT HIJ NAAR WAT HIJ BEDACHT HEEFT.

IK BEN SUPER BLIJ OP HET DAK VAN DE SCHOOL.
IK KAN OVER HET HELE PLEIN KIJKEN!

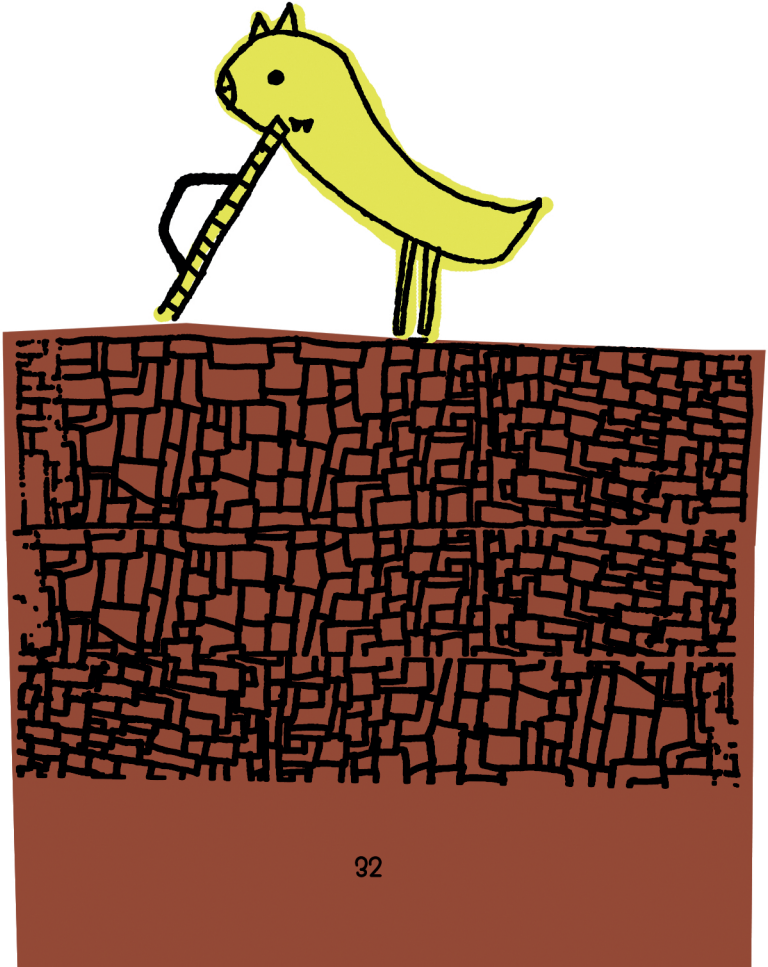

IK STA NOG STEEDS OP HET DAK VAN DE SCHOOL.

LANGZAAM VERANDER IK IN EEN WATERGLIJBAAN!!

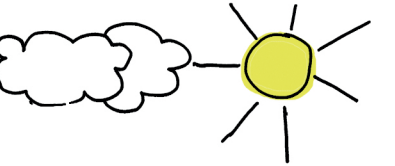

GLIJ VAN MIJ AF,

ZO VAN HET SCHOOLPLEIN,
IN HET WATER!

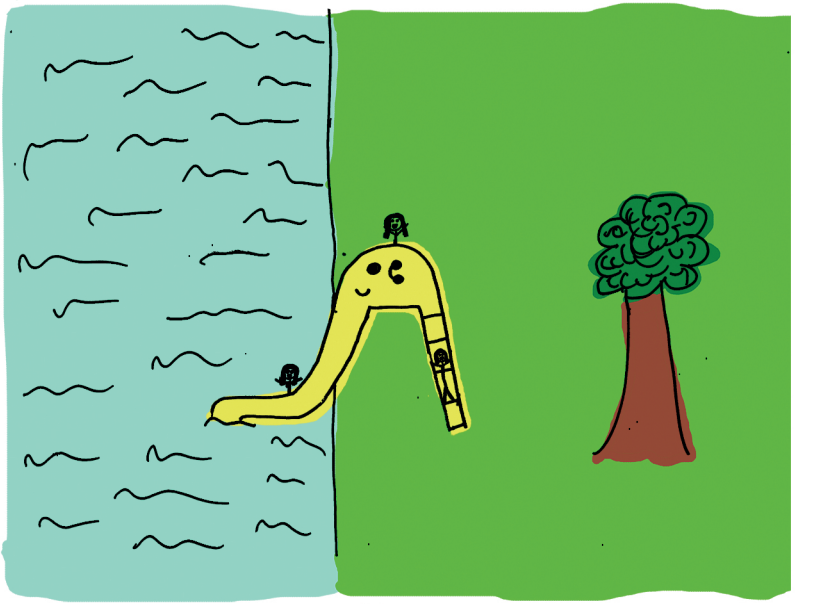

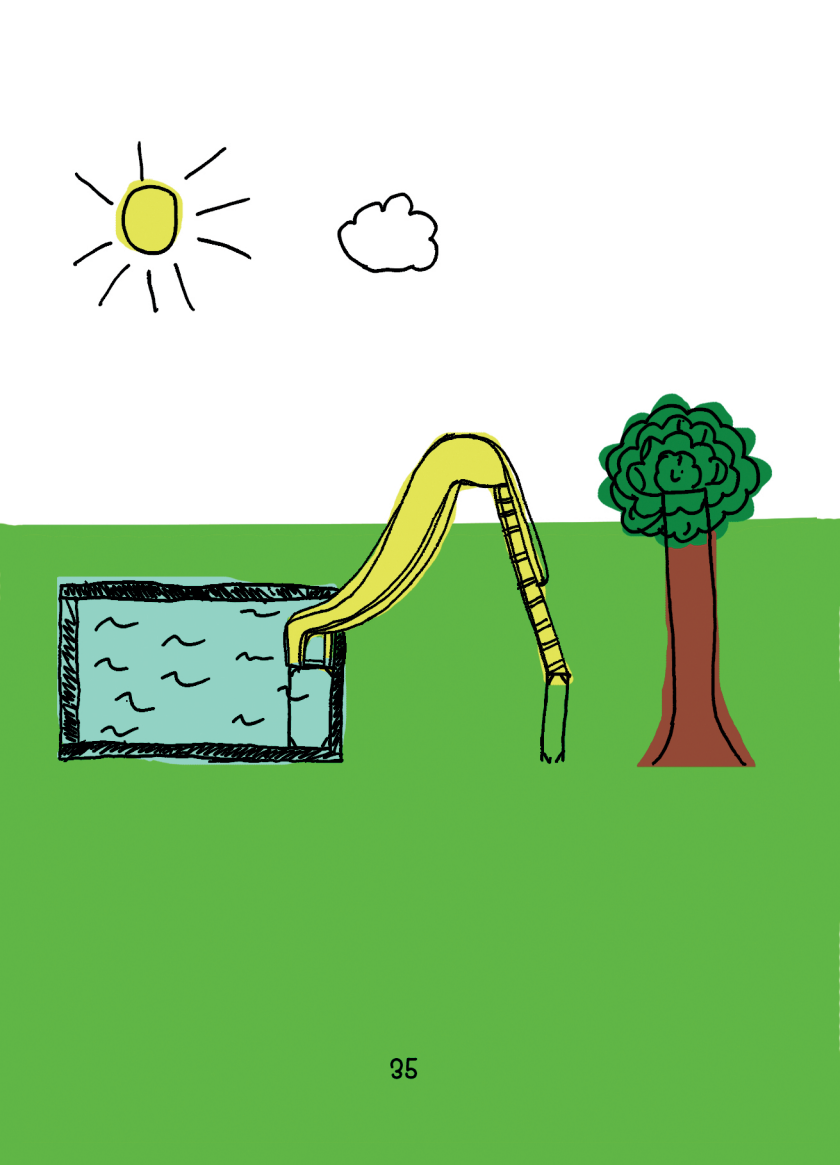

IK STA OVER HET WATER VAN HET ZWEMBAD.
DE KINDEREN VINDEN HET SUPER LEUK OM VAN MIJ
AF TE GLIJDEN!

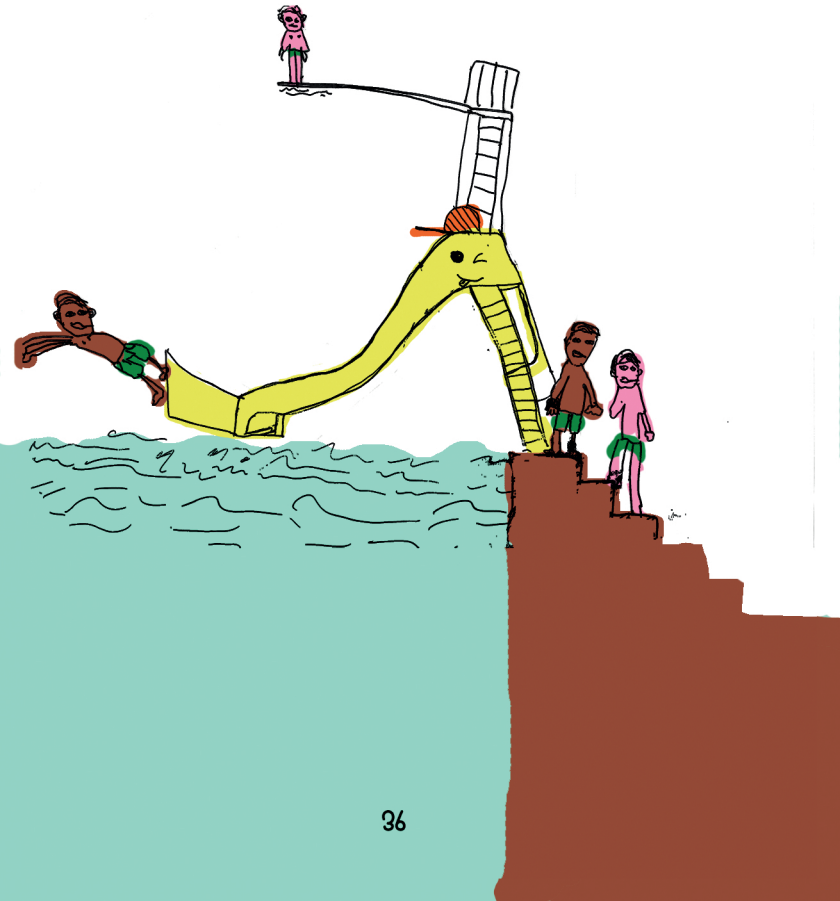

DAAR GAAT DE OPBLAASBARE EENHOORN!

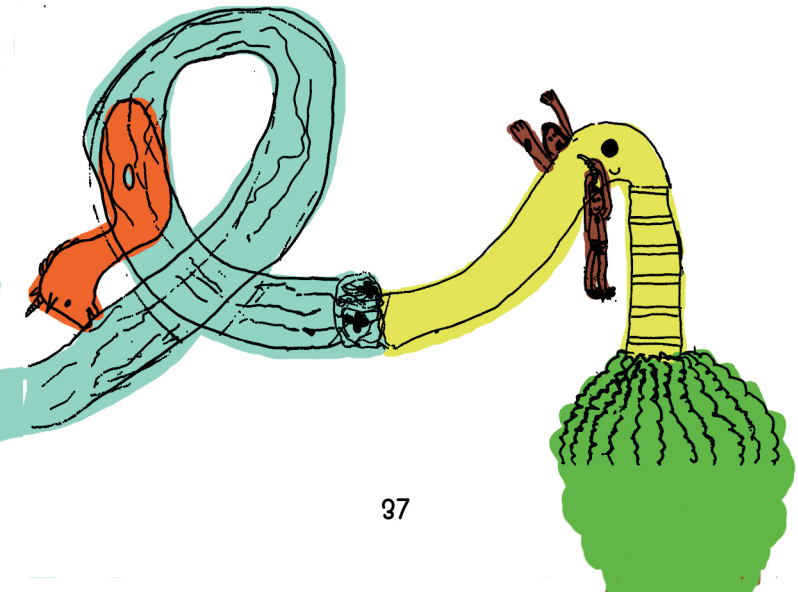

IK HEB EEN ANDER GLIJBAANVRIENDJE GEVONDEN!
WE DRIJVEN OP HET WATER, ONDERWEG NAAR NIEUWE AVONTUREN!

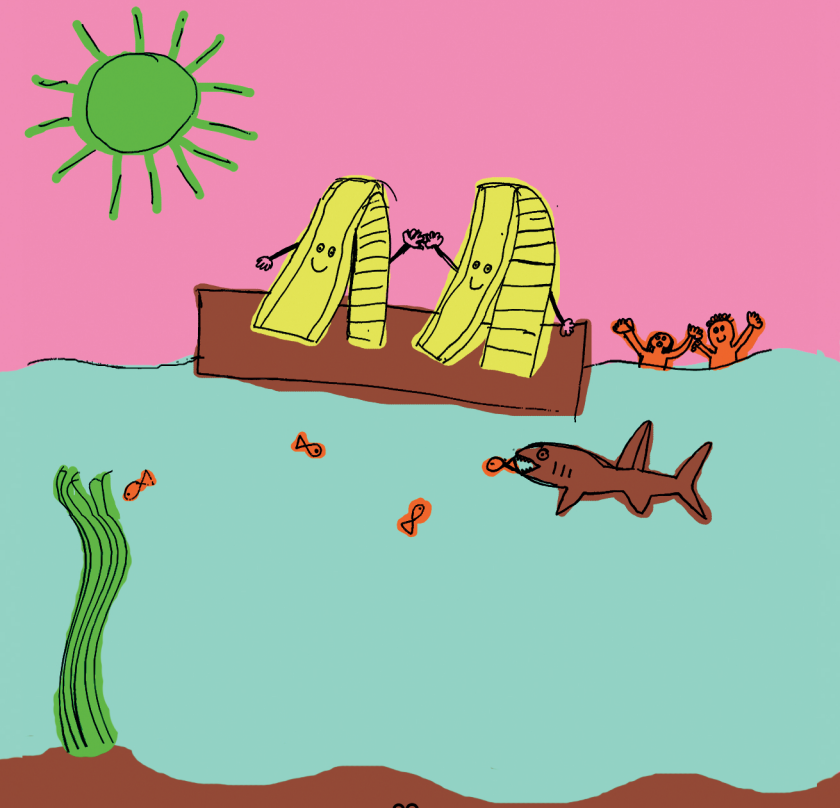

DIT BOEK IS GEMAAKT DOOR
ASIA KOMAROVA & MEREL ZWARTS

DE EERSTE HELFT VAN DIT BOEK IS
GEBASEERD OP ECHTE GEBEURTENISSEN

DIT BOEK KWAM TOT STAND MET DE STEUN VAN:

JELLE WEEDA VAN BASISSCHOOL DE RIDDERHOF
DE KINDERRAAD VAN BASISSCHOOL DE RIDDERHOF
LEONARDO SIQUEIRA, NEN LIN, ALI EN SANNO
AUTHMAN, TXELL BLANCO, AVAN OMAR, BINNA CHOI,
ERIK UITENBOGAARD, STACI BU SHEA. BILAL EN
EEN FINANCIELE BIJDRAGE VAN HET INITIATIVENFONDS
VAN DE GEMEENTE UTRECHT

BEDANKT!

THE OUTSIDERS

Casco Art Institute: Working for the Commons

MET STEUN VAN HET INITIATIEVENFONDS

THE OUTSIDERS